



## ALUEDUNG · INVITATION

Am Kader vum zukünftege Chantier fir d'Vergréisserung vun der Briddeler Primärschoul, luet de Schäfferot lech härezlechst op d'**Presentatioun vum Mobilitéitskonzept fir den neie Schoulcampus** an.

Dans le cadre du futur chantier pour l'agrandissement de l'école primaire de Bridel, le collège échevinal a le plaisir de vous inviter à la **présentation du concept de mobilité pour le nouveau campus scolaire**.

As part of the future expansion of the primary school in Bridel, the college of the Aldermen is pleased to invite you to the **presentation of the mobility concept for the new school campus**.

Donneschdeg · Jeudi · Thursday

**25.04.2024 · 19h00**

*Al Sportshal · Ancien hall sportif  
7, rue François-C. Gerden · 7132 Bridel*

Mellt lech wgl. bis den 18.04 un  
Veuillez vous inscrire jusqu'au 18.04  
Please register until 18.04

E-mail: [communication@kopstal.lu](mailto:communication@kopstal.lu)  
T.: 27 327 - 306  
T.: 27 327 - 302



# Neigestaltung vum Schoulkomplex Briddel

## Mobilitéits- an Infrastrukturkonzept

17/544 | 25.04.2024





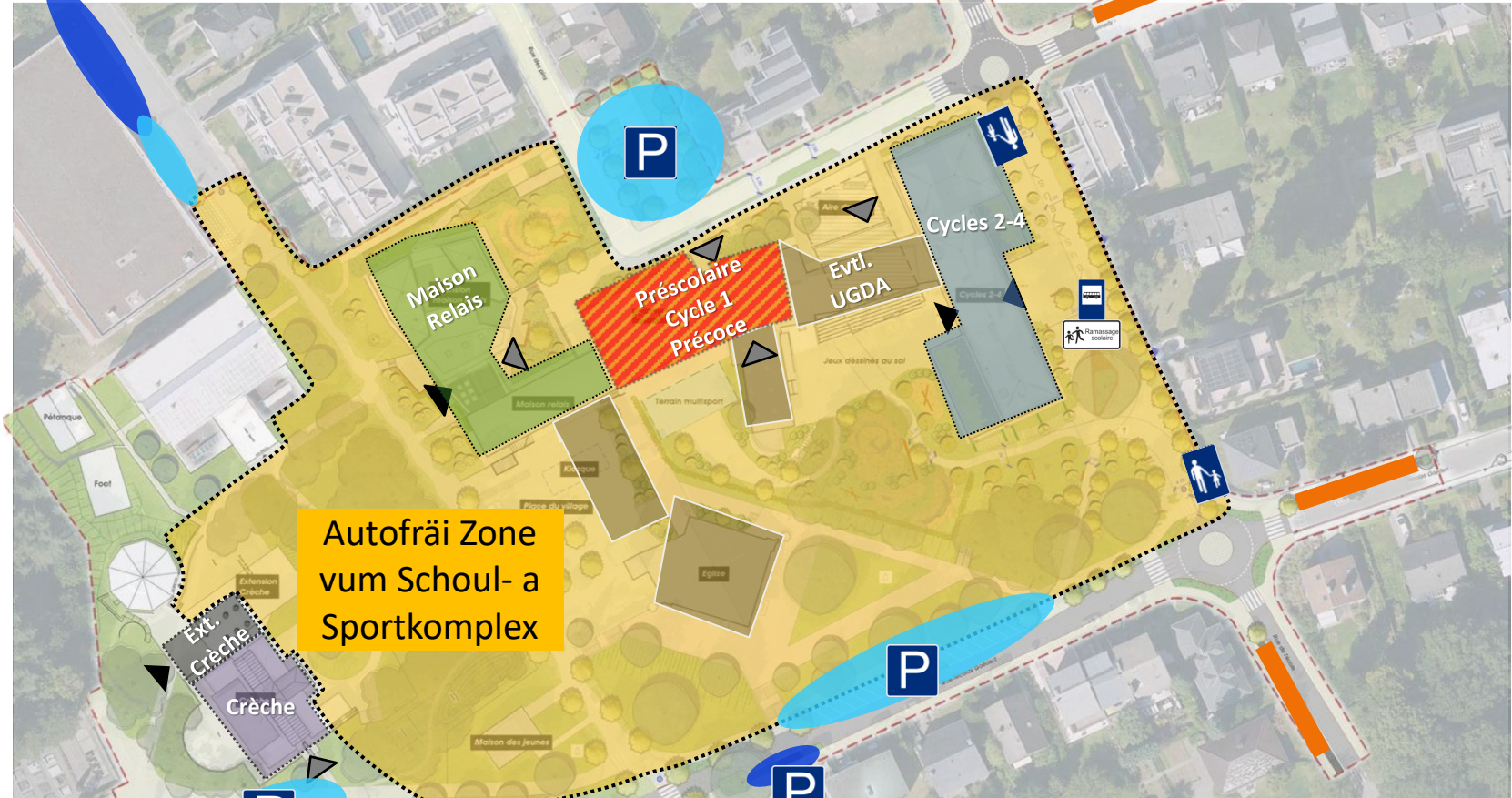







Autofreie Zone  
vum Schoul- a  
Sportkomplex

Legende

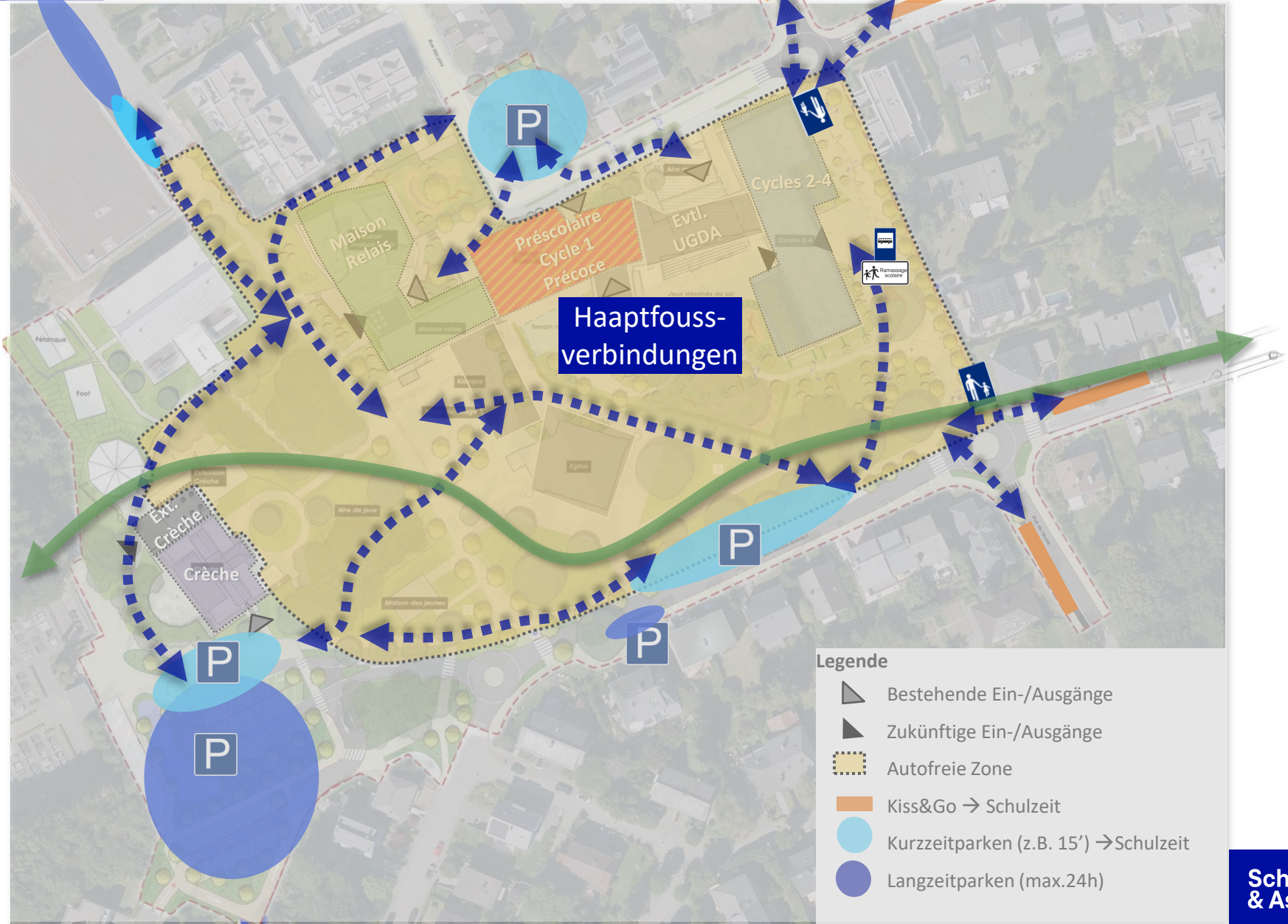

-  Bestehende Ein-/Ausgänge
-  Zukünftige Ein-/Ausgänge
-  Autofreie Zone
-  Kiss&Go → Schulzeit
-  Kurzzeitparken (z.B. 15') → Schulzeit
-  Langzeitparken (max.24h)

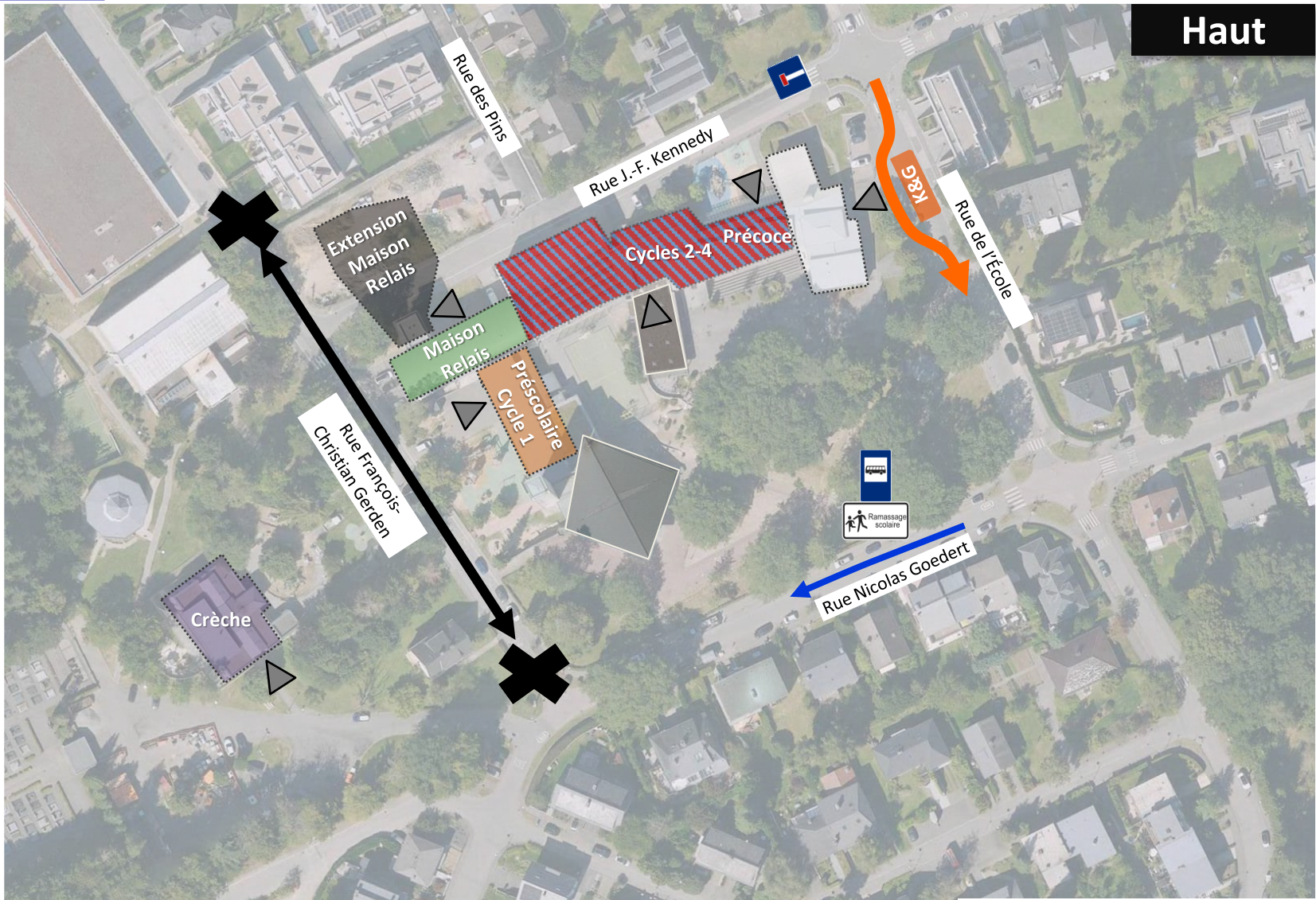

Phase 1: bis 09/2024  
→ Ufank vum Schoulchantier



**Haut**

- Legende**
-  Bestehende Ein-/Ausgänge
  -  Zukünftige Ein-/Ausgänge

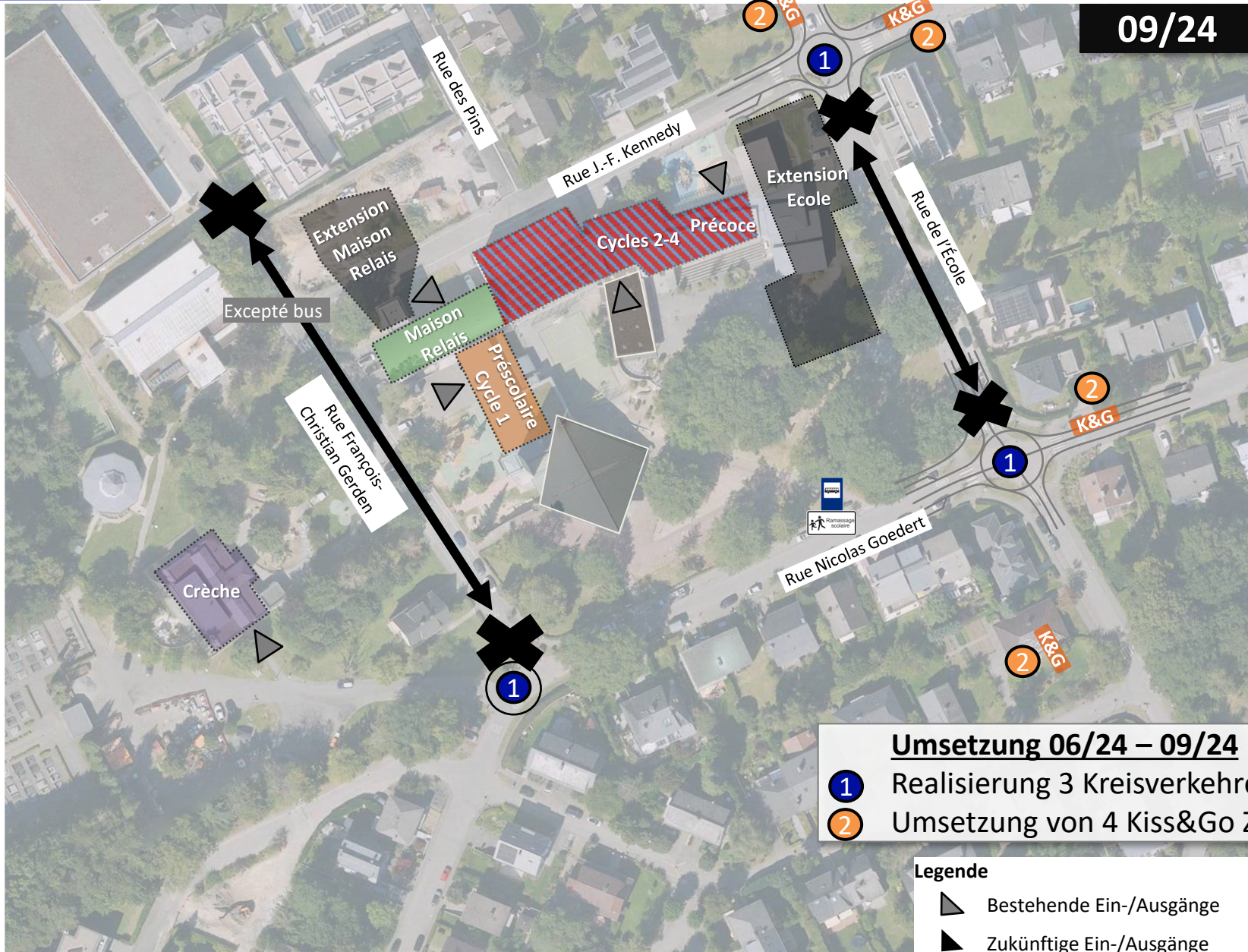









# Etapp 2024 – kuerzfristig Moosnamen

## Schoultransport 09/24 – Buslinien während der Chantiersphas



09/24

### Legende

-  Bus 1
-  Bus 2
-  Minibus
-  E-Bus
-  Schoulwee

Linienführung über:  
Rue N. Goedert → Rue F.-  
C. Gerden → Rue J. Oster

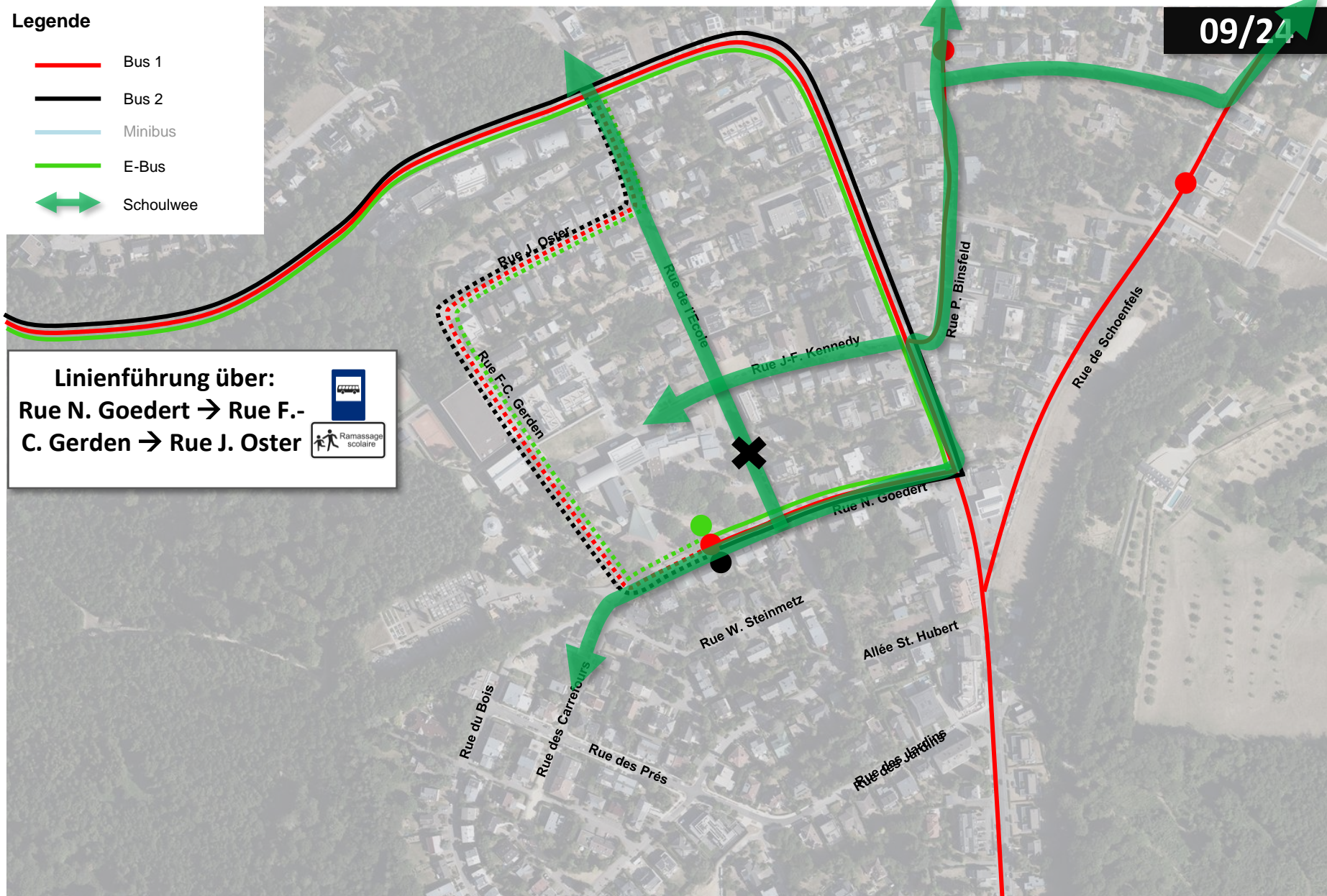

**Ab 09/24**

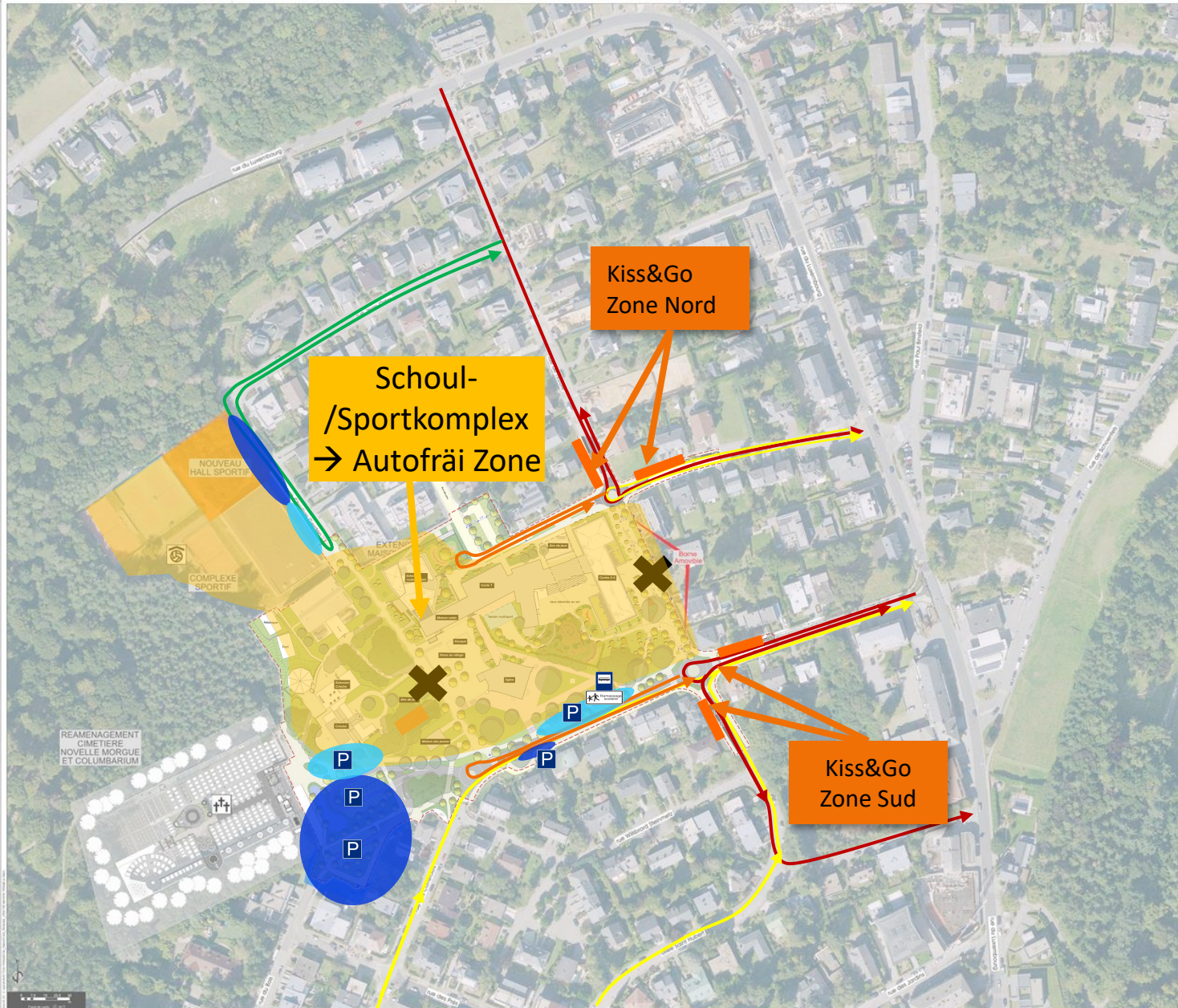

Plan de localisation (Ech: 10.000)

Koplescht Briddel

Plan: MOYEN TER

N° PLAN: 17/544 MDI

Schroeder & Associés

09/24

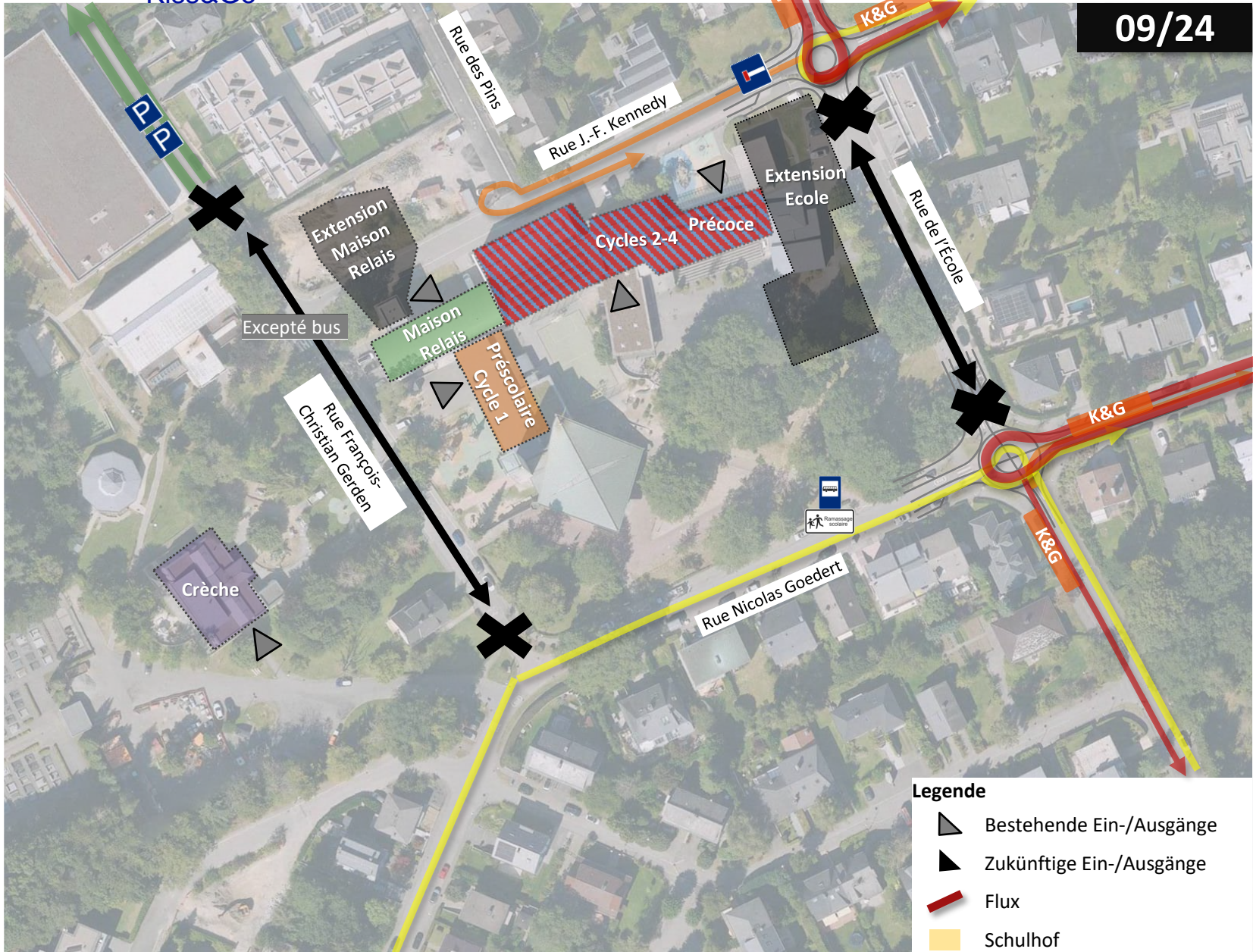



Emplacements  
KISS & GO

jours de l'école  
lundi – vendredi  
7:00 – 17:00

→ Horaire exacte  
reste à définir!

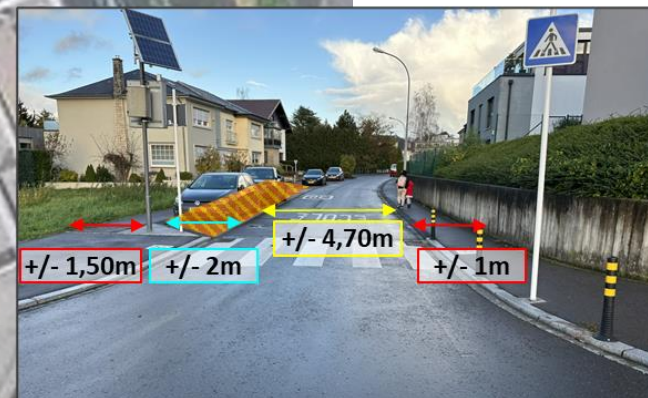
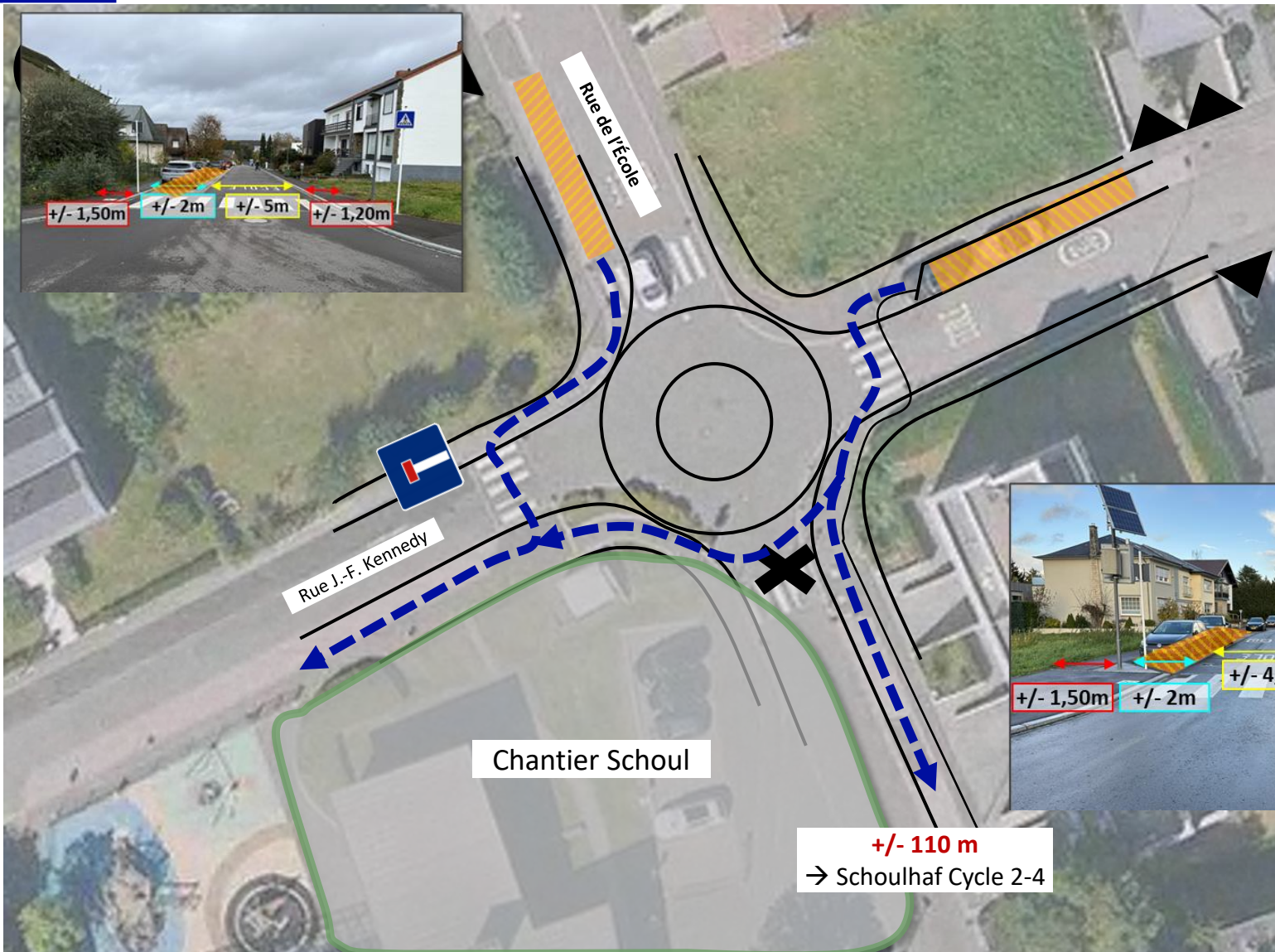

A

09/24



Emplacements  
KISS & GO

jours de l'école  
lundi – vendredi  
7:00 – 17:00

+/- 110 m  
→ Schoulhaf Cycle 2-4

Rue Nicolas Goedert

Rue de l'école

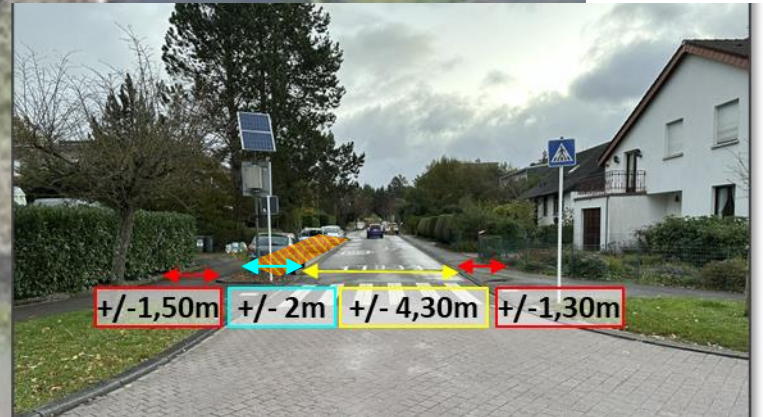
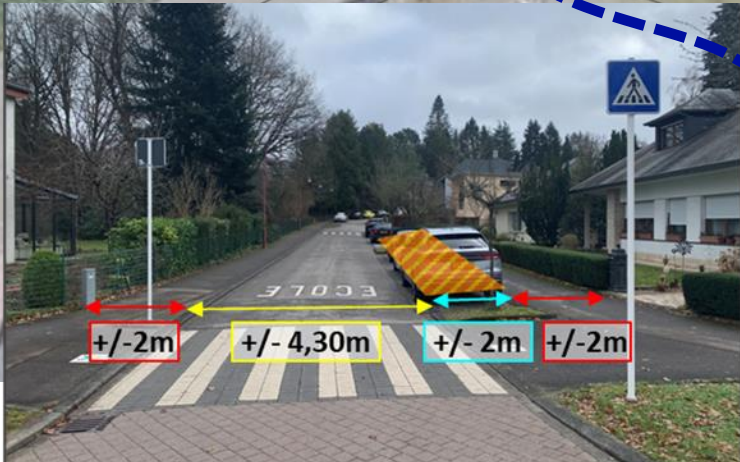

Phas 2: bis 09/2025  
→ Fäerdegstellung vun der  
Maison Relais

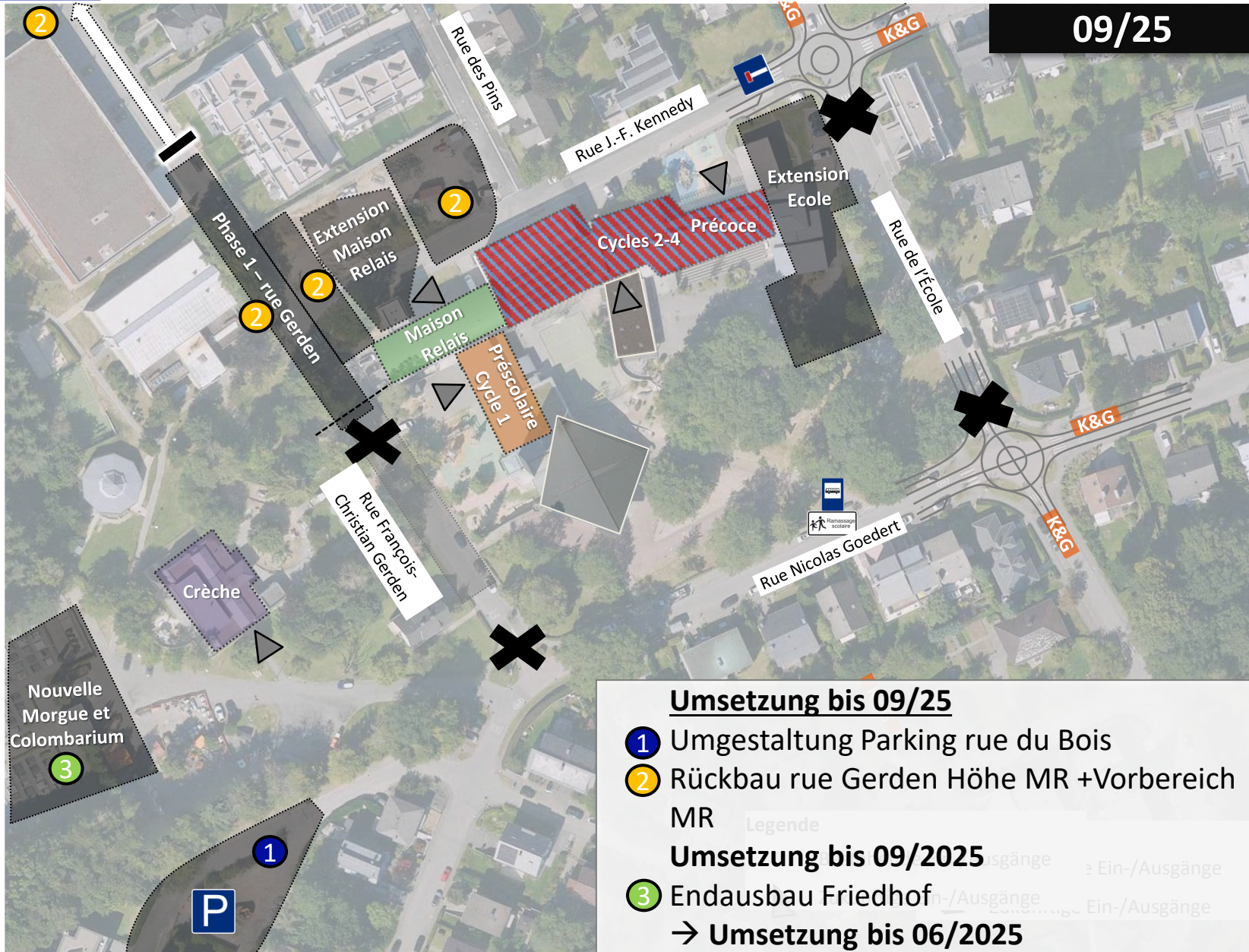

09/25

**Umsetzung bis 09/25**

- ① Umgestaltung Parking rue du Bois
- ② Rückbau rue Gerden Höhe MR +Vorbereich MR

**Umsetzung bis 09/2025**

- ③ Endausbau Friedhof

→ Umsetzung bis 06/2025

Stellplatzanzahl: 19 (1 PMR)

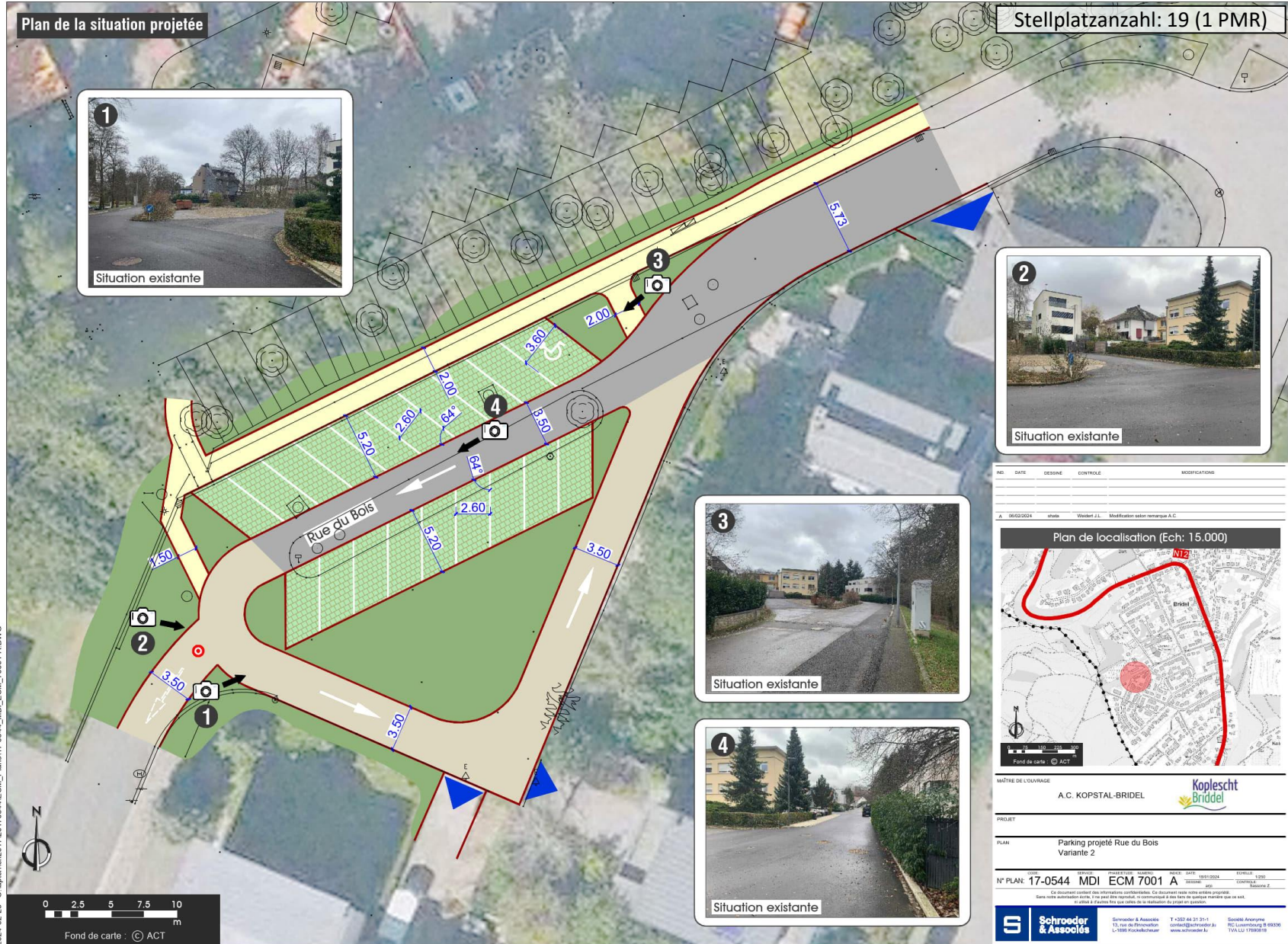

Plan de la situation projetée



Situation existante



Situation existante



Situation existante



Situation existante

NO	DATE	DESINE	CONTROLE	MODIFICATIONS
A	18/02/2024	smbs	Wibert J.L.	Modifications selon remarque A.C.

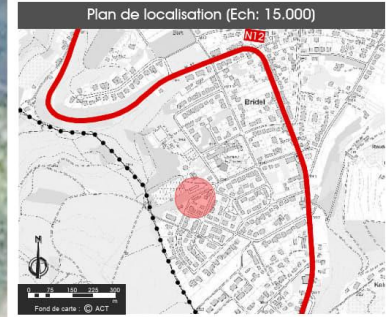

MATRE DE L'OUVRAGE  
A.C. KOPSTAL-BRIDDEL

PROJET  
Parking projeté Rue du Bois  
Variante 2

PLAN  
N° PLAN: 17-0544 MDI ECM 7001 A

© Ce document constitue une information confidentielle. Sa diffusion sans notre autorisation préalable, sans notre autorisation écrite, n'est pas admise. Toute réimpression ou utilisation non autorisée sans notre autorisation écrite est formellement interdite. Toute réimpression ou utilisation non autorisée sans notre autorisation écrite est formellement interdite. Toute réimpression ou utilisation non autorisée sans notre autorisation écrite est formellement interdite.

Schroeder & Associés  
13, rue du Précurateur  
L-1089 Fockelbaecher

Koplescht Briddel  
18112024  
smbs  
Wibert J.L.

© 2024 A4 31 31-1  
www.schroeder.lu

Société Anonyme  
RUE LAURENTIE 8 69396  
TVA LU 17899818

2024-02-23 C:\papi\ch\2017\20170544\ECM\_Plan17-0544\_MD\_ECM\_7001-A.DWG



- Bestehende Parkplätze Sporthalle : +/- 9
- davon ausgewiesenen Kurzzeitparkplätze (an Schultagen) : 4



- Schließung für MIV (außer Schultransport)
- Umgestaltung Straßenraum



- Senkrechtparkplätze (+/- 20 Parkplätze möglich)
- Bestand: 9 Bäume



ZOOM

09/25

P  
P

+/- 180 m  
→ Préscolaire/ Précocce  
/ Cycles 2-4

Maison  
Relais

+/- 80m  
→ Maison Relais



Phas 3: bis 09/2026 (Mëtt 2027)  
→ Fäerdegstellung Schoul

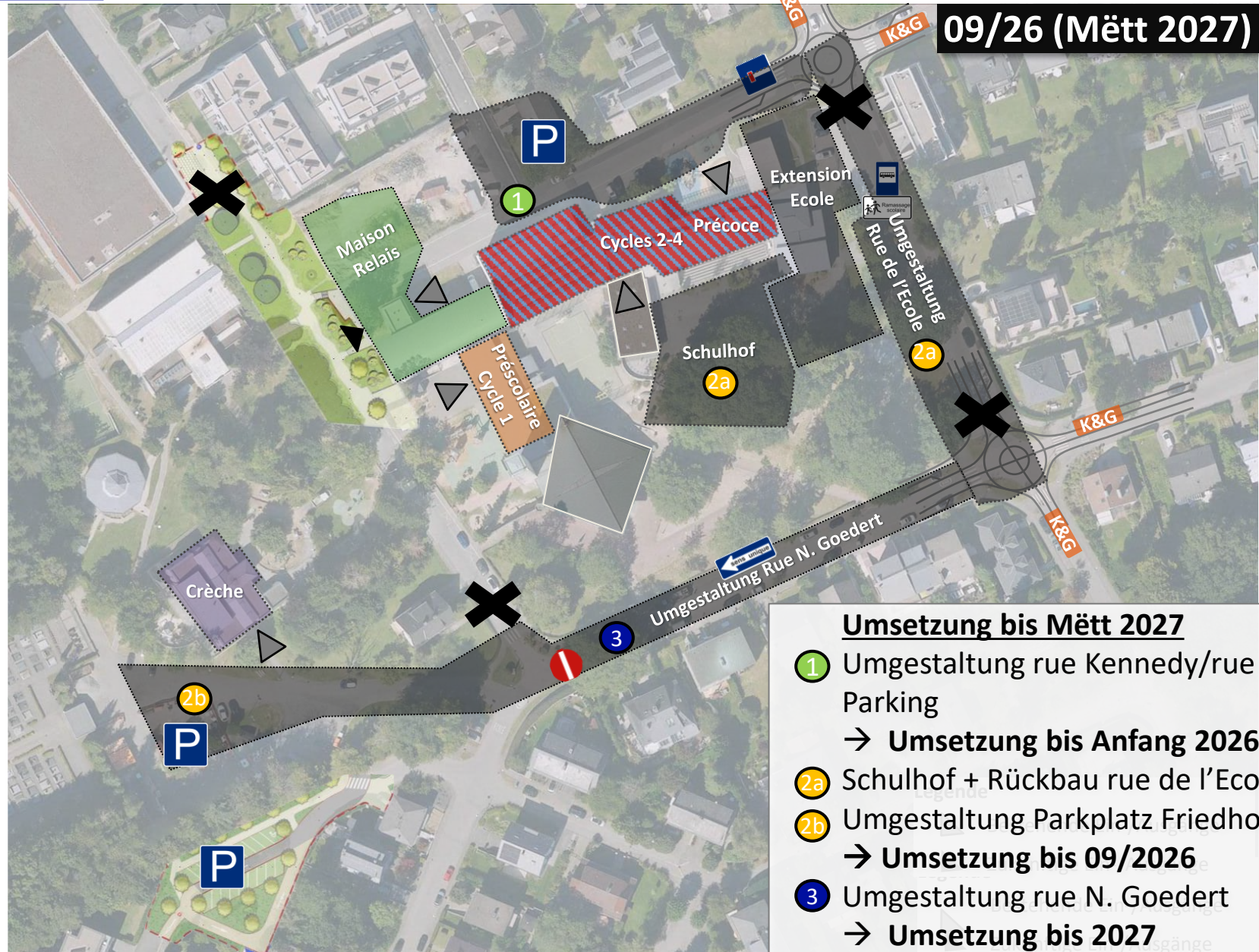

09/26 (Mëtt 2027)

**Umsetzung bis Mëtt 2027**

① Umgestaltung rue Kennedy/rue des Pins +  
Parking

→ **Umsetzung bis Anfang 2026**

②a Schulhof + Rückbau rue de l'Ecole

②b Umgestaltung Parkplaz Friedhof

→ **Umsetzung bis 09/2026**

③ Umgestaltung rue N. Goedert

→ **Umsetzung bis 2027**

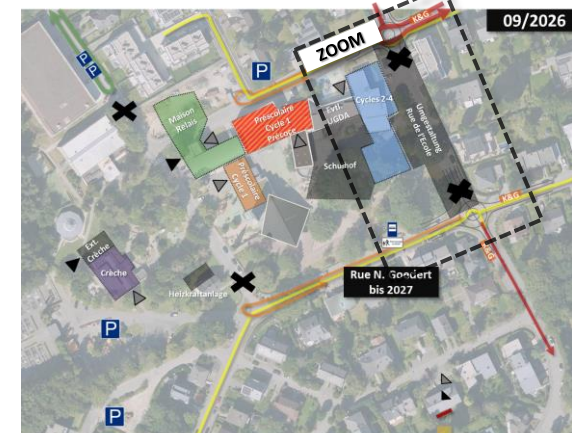

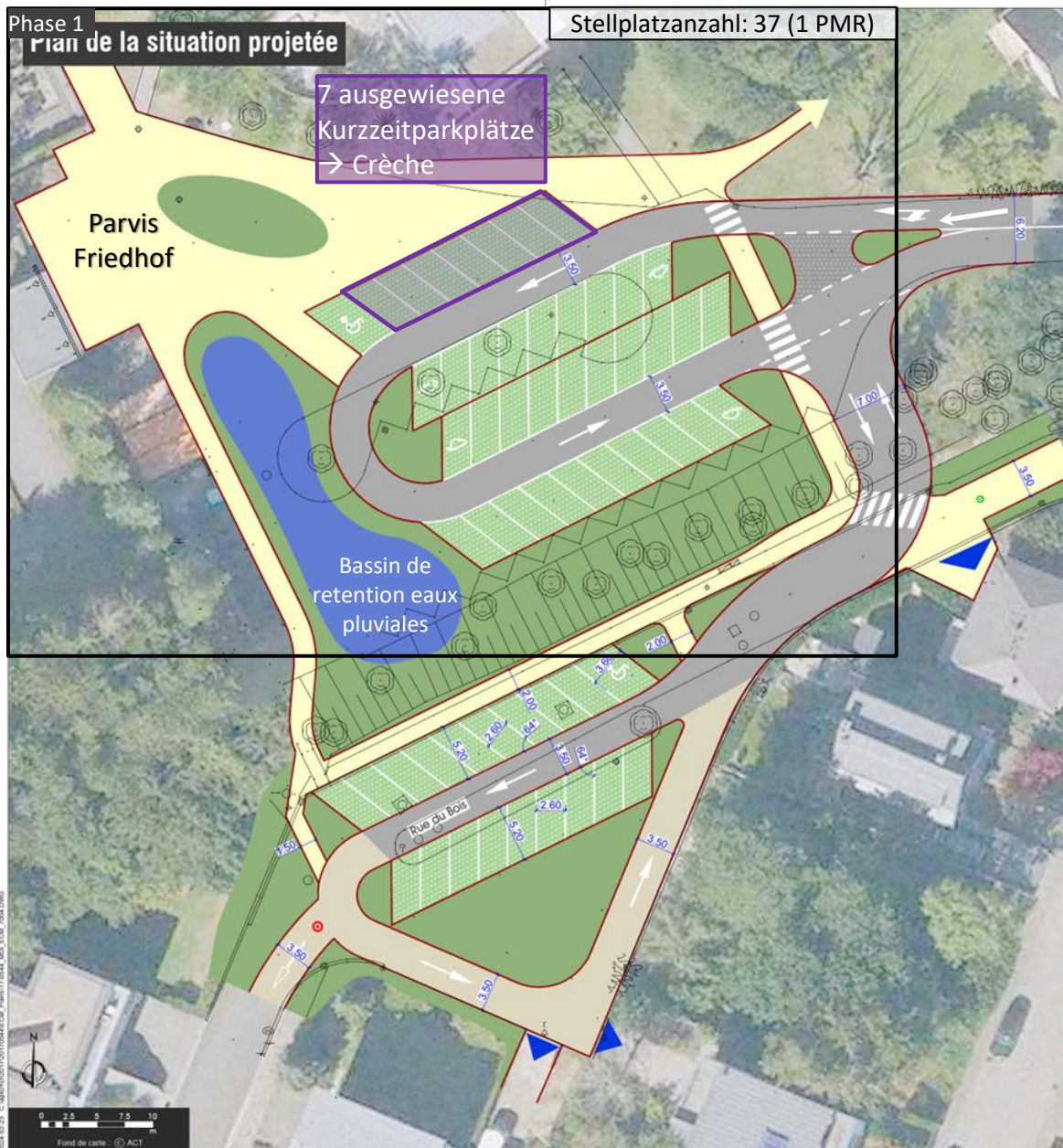

NO.	DATE	DESSINÉ	CONTROLÉ	MODIFICATIONS

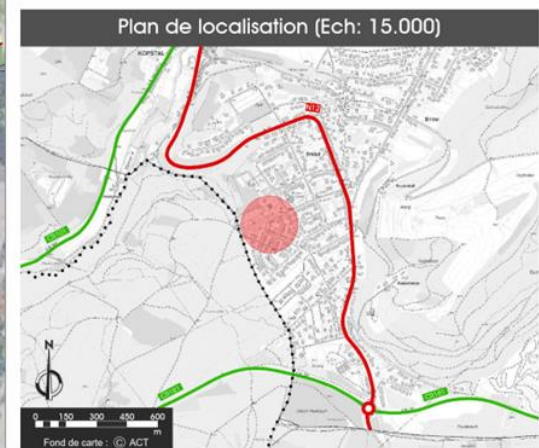

MAÎTRE DE L'OUVRAGE		A.C. KOPSTAL-BRIDEL			
PROJET					
PLAN					
Parking projeté Rue du Bois + Réaménagement parking du cimetière Variante 2					
CODE	SERVICE	PHASE/USE	NUMERO	EDICE	DATE
N° PLAN: 17-0544	MDI	ECM	7004		14/02/2024
				DESSINÉ	ajp
				CONTROLÉ	Substane Z
<small>Ce document contient des informations confidentielles. Ce document reste notre entière propriété. Sans notre autorisation écrite, il ne peut être reproduit, ni communiqué à des tiers de quelque manière que ce soit, ni utilisé à d'autres fins que celles de la réalisation du projet en question.</small>					

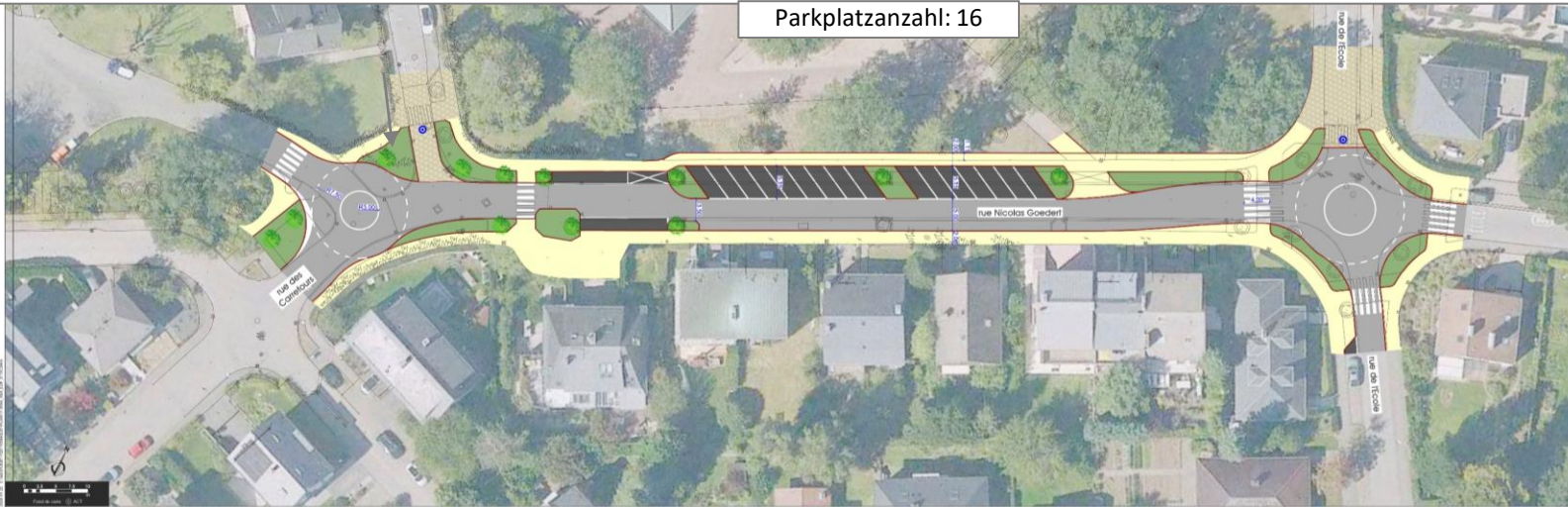

Plan de localisation (Ech: 10,000)

**Koplescht Briddel**

Réaménagement de la rue Nicolas Goedert à Bridel

Plan de la situation projetée  
Variante 2

N° PLAN 17-0544 MIDI EDF 0103

**S Schroeder & Associés**





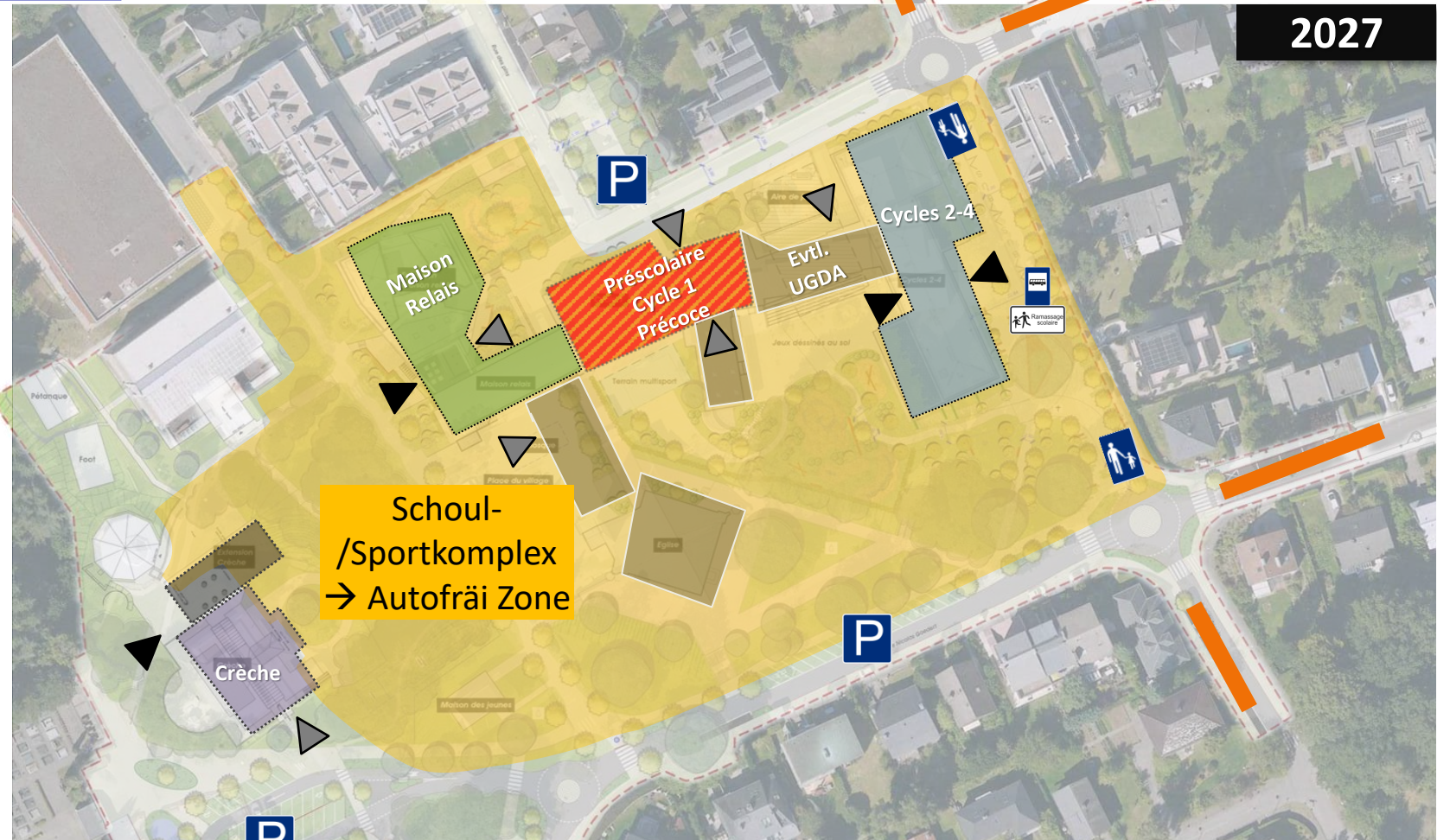

2027



Schoul-  
/Sportkomplex  
→ Autofrői Zone

**Legende**

-  Bestehende Ein-/Ausgänge
-  Zukünftige Ein-/Ausgänge
-  Autofreie Zone
-  Kiss&Go → Schulzeit





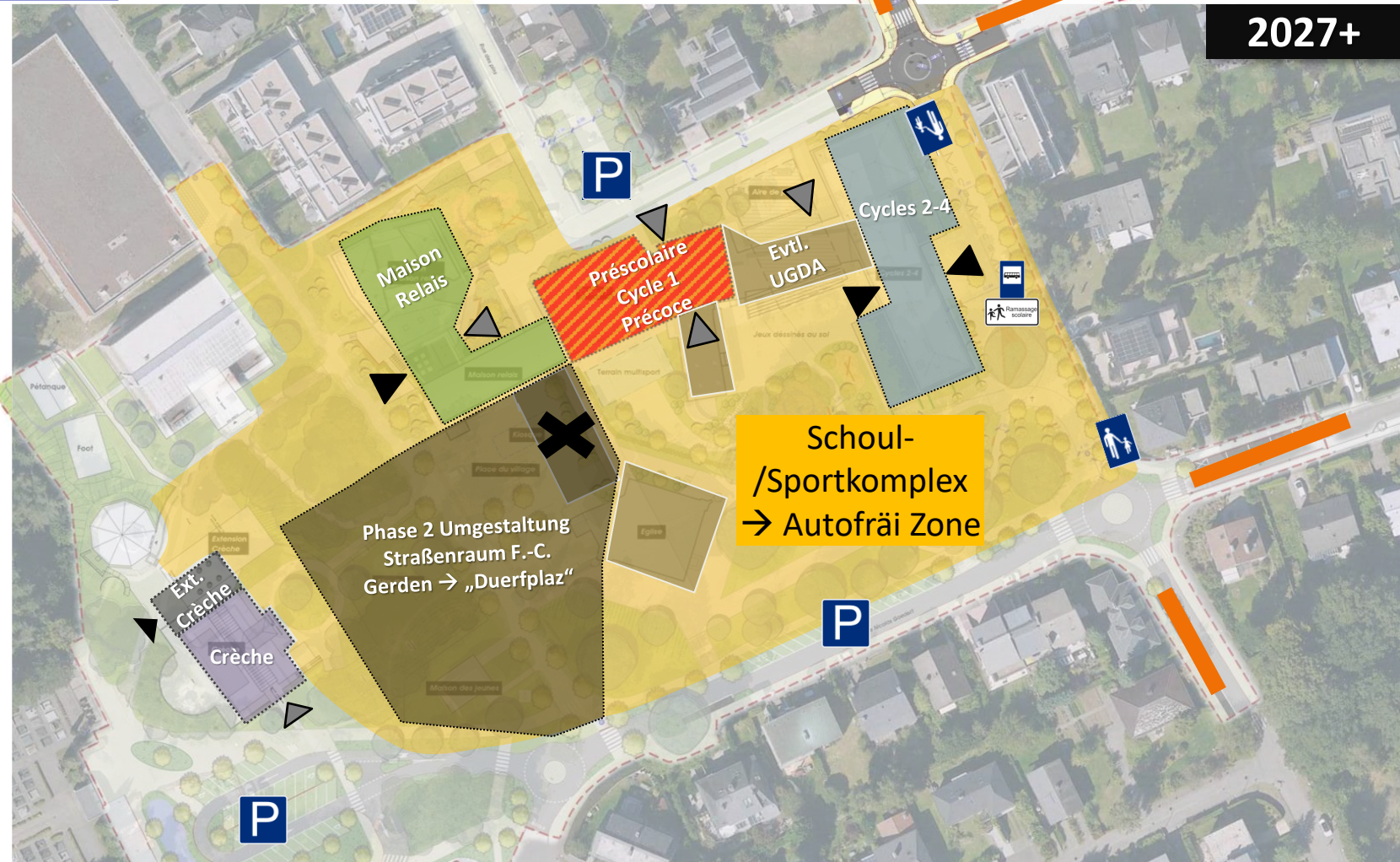

# Phase 4: 2027+

**2027+**



**Legende**

-  Bestehende Ein-/Ausgänge
-  Zukünftige Ein-/Ausgänge
-  Autofreie Zone
-  Kiss&Go -> Schulzeit



LEGENDE

NO	DATE	DESINE	CONTROLE	MODIFICATIONS

Plan de localisation (Ech: 10.000)



ANT. TR. DE LA VILLE

PROJET

PLAN

N° PLAN: 17/54 MDI ECM TRAVAIL DATE: 09/2023

# Gesamtiwwersiicht Phasage

# Phasage



PLAN NEUGESTALTUNG SCHULKOMPLEX - BRIDEL

Planung

Umsetzung

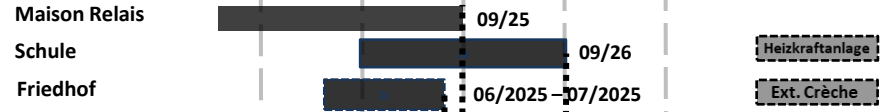

## Phase 1:

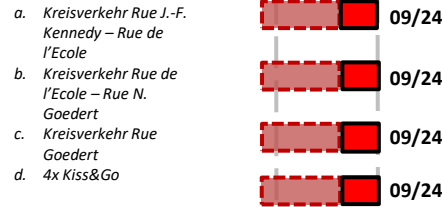

## Phase 2:



## Phase 3:

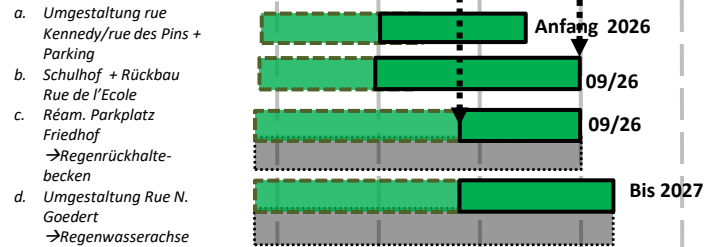

## Phase 4:

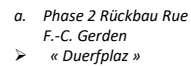

2027

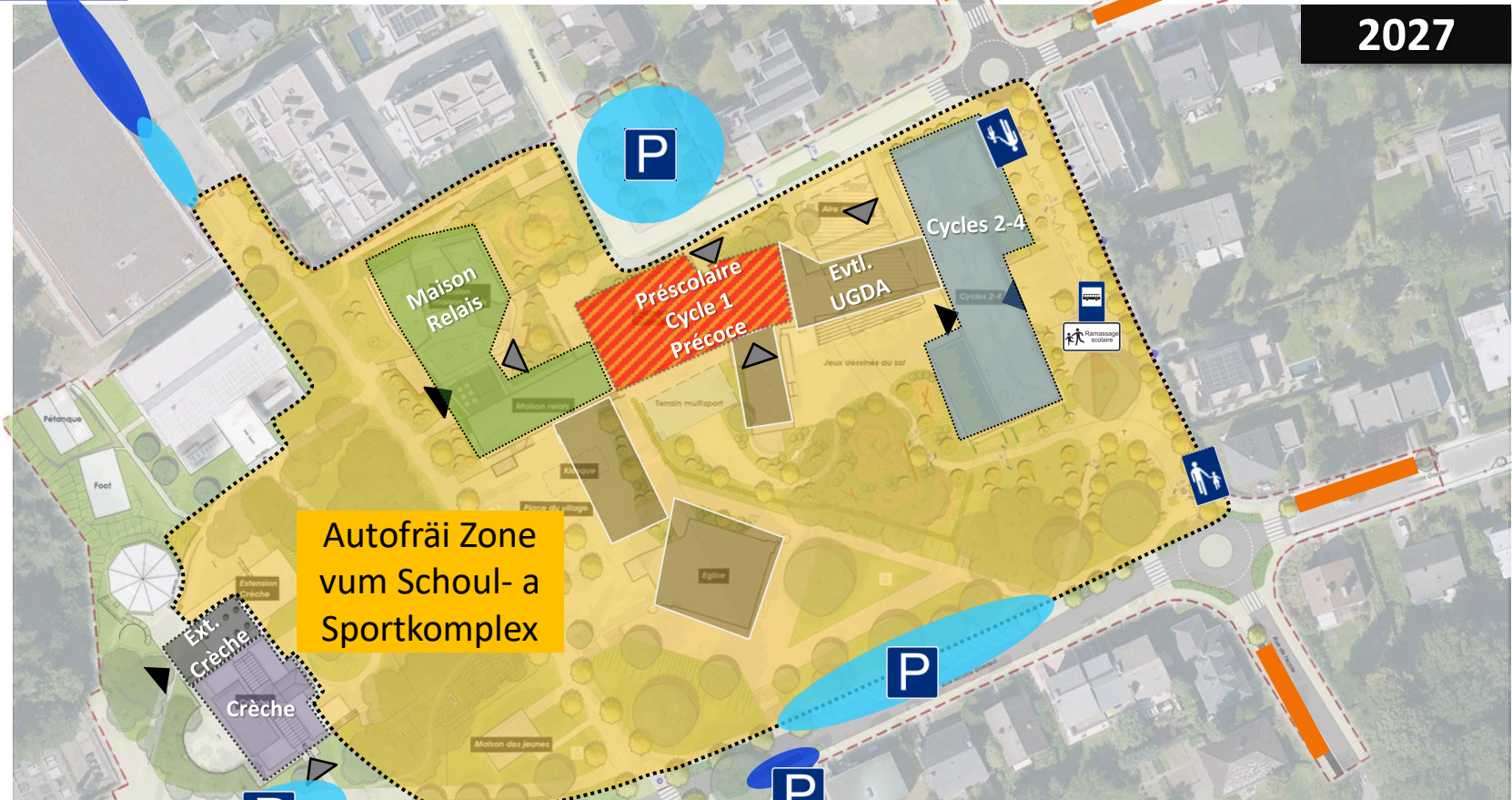

**Autofrői Zone vum Schoul- a Sportkomplex**

**Legende**

- Bestehende Ein-/Ausgänge
- Zukünftige Ein-/Ausgänge
- Autofreie Zone
- Kiss&Go → Schulzeit
- Kurzzeitparken (z.B. 15') → Schulzeit
- Langzeitparken (max.24h)

